ПРИЛОЖЕНИЕ А
ФОНД ОЦЕНОЧНЫХ МАТЕРИАЛОВ ДЛЯ ПРОМЕЖУТОЧНОЙ АТТЕСТАЦИИ ПО ДИСЦИПЛИНЕ «Информационные системы управления приборостроительным предприятием»

1. Перечень оценочных средств для компетенций, формируемых в результате освоения дисциплины

Код контролируемой компетенции	Способ оценивания	Оценочное средство
ПК-6: Способность разрабатывать программы и их блоки, проводить их отладку и настройку для решения отдельных задач приборостроения	Зачет	Комплект контролирующих материалов для зачета

2. Описание показателей и критериев оценивания компетенций, описание шкал оценивания

Оцениваемые компетенции представлены в разделе «Перечень планируемых результатов обучения по дисциплине, соотнесенных с индикаторами достижения компетенций» рабочей программы дисциплины «Информационные системы управления приборостроительным предприятием».

При оценивании сформированности компетенций по дисциплине «Информационные системы управления приборостроительным предприятием» используется 100-балльная шкала.

Критерий	Оценка по 100-балльной шкале	Оценка по традиционной шкале
Студент освоил изучаемый материал, выполняет задания в соответствии с индикаторами достижения компетенций, может допускать отдельные ошибки.	25-100	*Зачтено*
Студент не освоил основное содержание изученного материала, задания в соответствии с индикаторами достижения компетенций не выполнены или выполнены неверно.	0-24	*Не зачтено*

3. Типовые контрольные задания или иные материалы, необходимые для оценки уровня достижения компетенций в соответствии с индикаторами

1.Примеры задач для контроля знаний по дисциплине

Компетенция	Индикатор достижения компетенции
ПК-6 Способность разрабатывать программы и их блоки, проводить их отладку и настройку для решения отдельных задач приборостроения	ПК-6.1 Разрабатывает программы и их блоки для решения отдельных задач приборостроения

Задачи по дисциплине
«Информационные системы управления приборостроительным предприятием»

Перечень планируемых результатов обучения по дисциплине, соотнесенных с индикаторами достижения компетенций

Компетенция	Содержание компетенции	Индикатор	Содержание индикатора
ПК-6	Способность разрабатывать программы и их блоки, проводить их отладку и настройку для решения отдельных задач приборостроения	ПК-6.1	Разрабатывает программы и их блоки для решения отдельных задач приборостроения

Задача 1.
Разработана прикладная конфигурация приборостроительной компании. Определите, программирование какого объекта конфигурации выполняется на рисунке

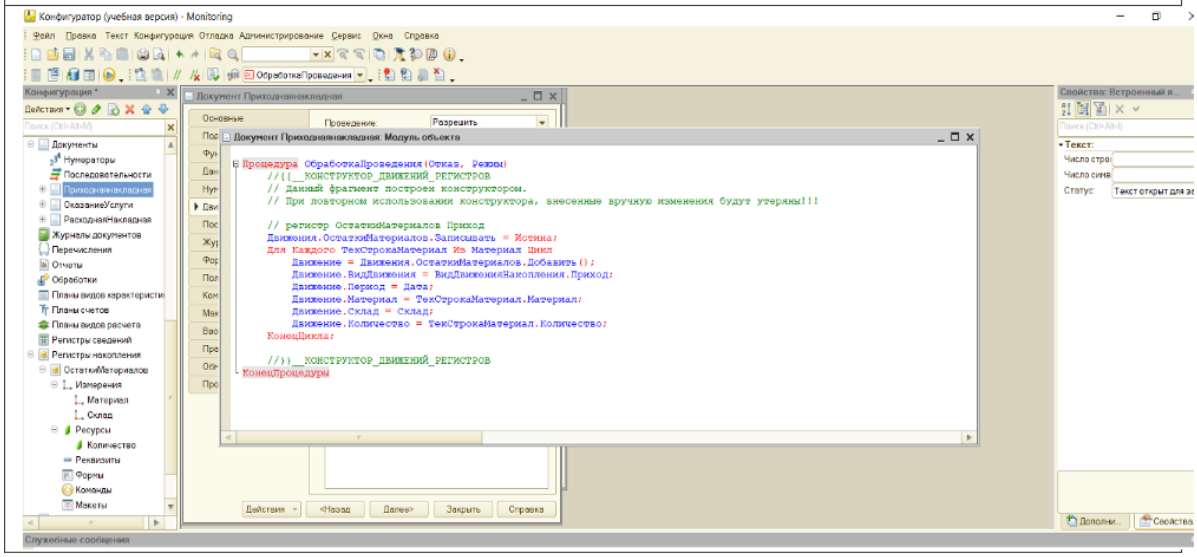

Задача 2

Разработана прикладная конфигурация приборостроительной компании. Определите, программирование какого объекта конфигурации выполняется на рисунке

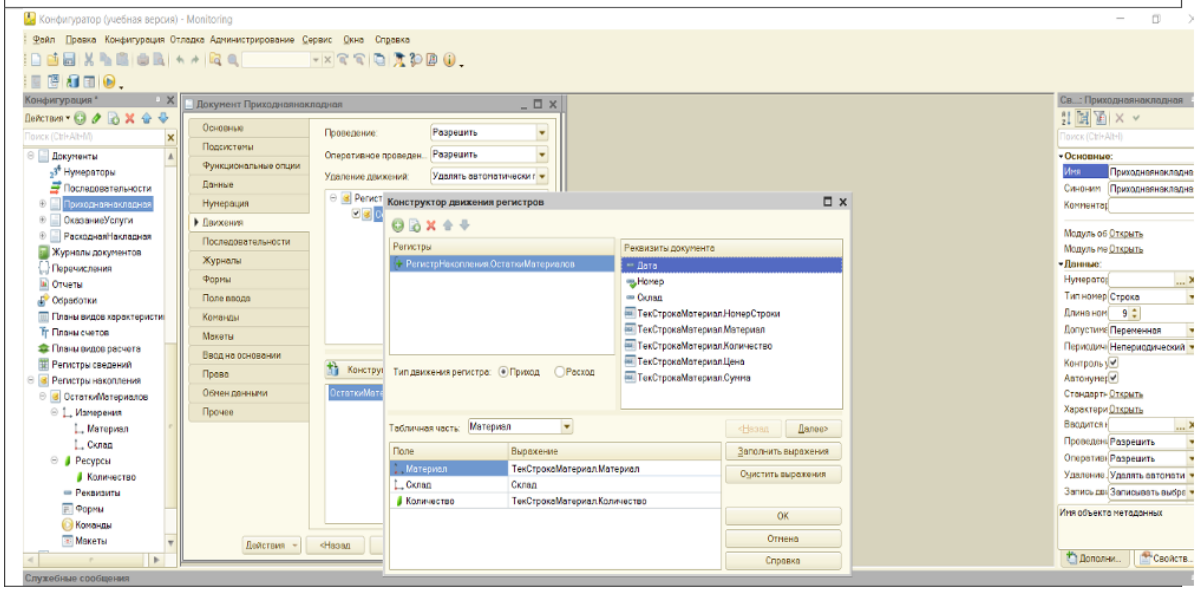

Задача 3

Описание структуры какого блока представлено на рисунке

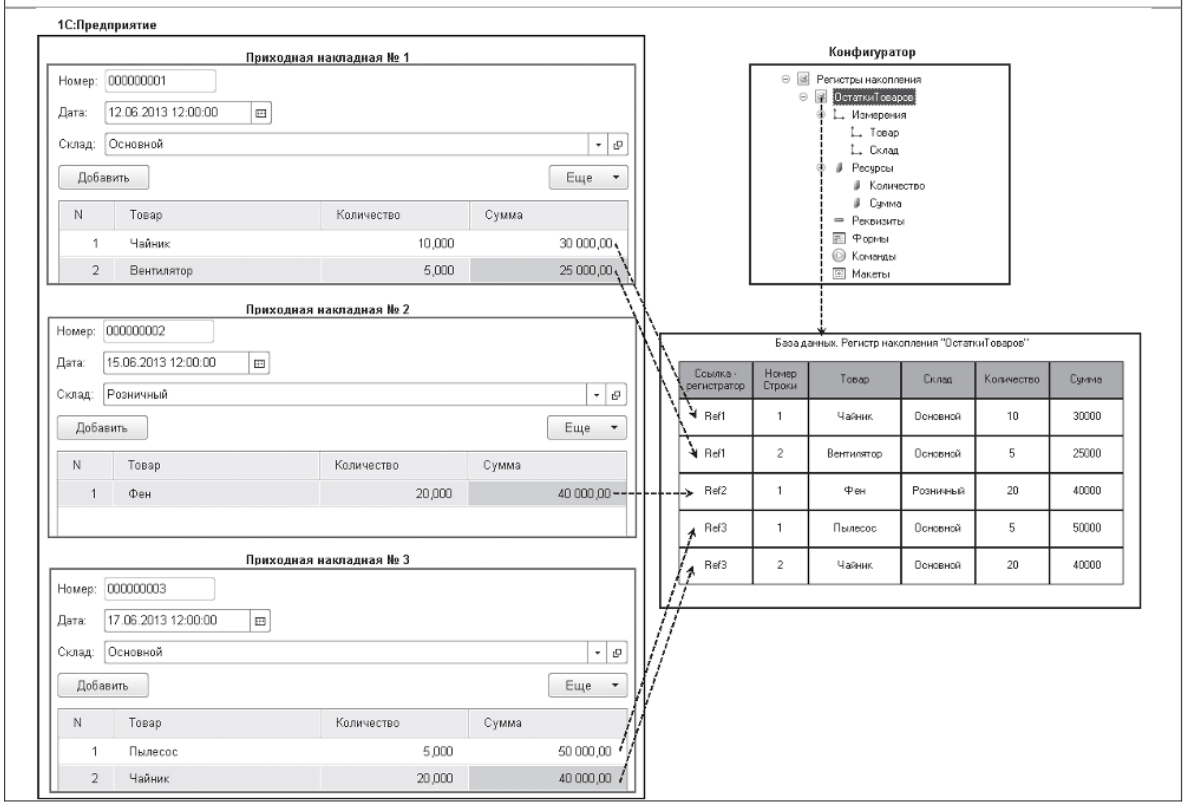

Задача 4

Разработана прикладная конфигурация приборостроительной компании. Определите, программирование какого объекта конфигурации выполняется на рисунке

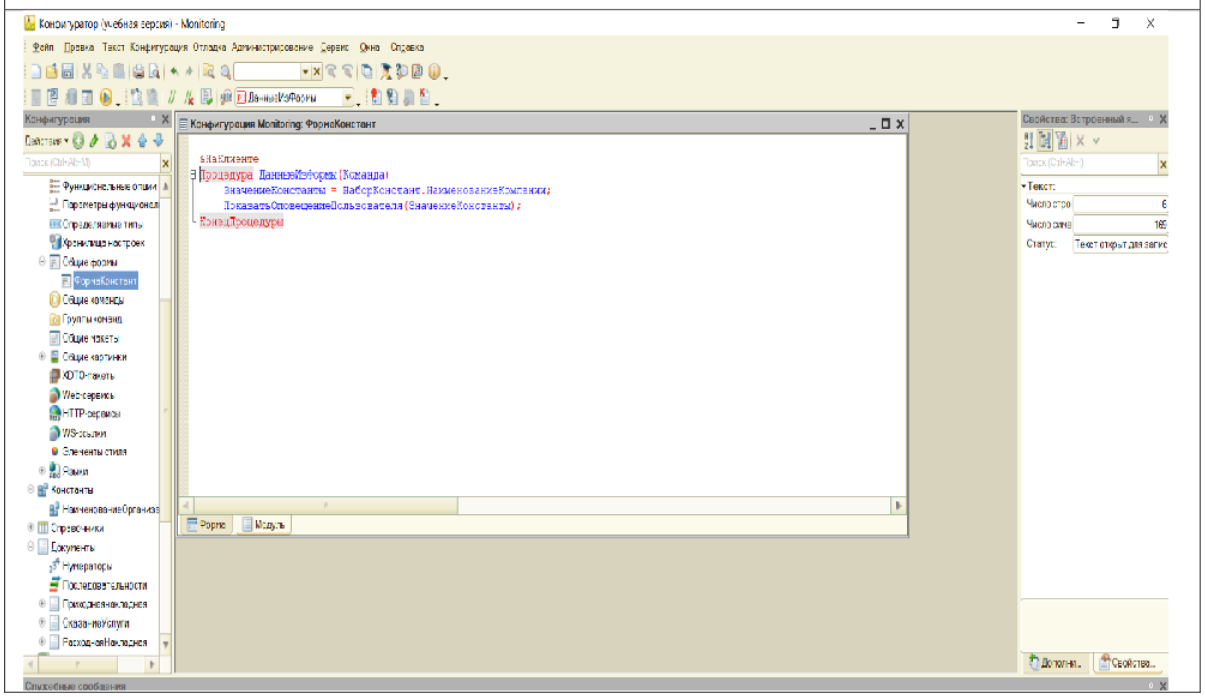

Задача 5

Разработана прикладная конфигурация приборостроительной компании. Определите, программирование какого объекта конфигурации выполняется на рисунке

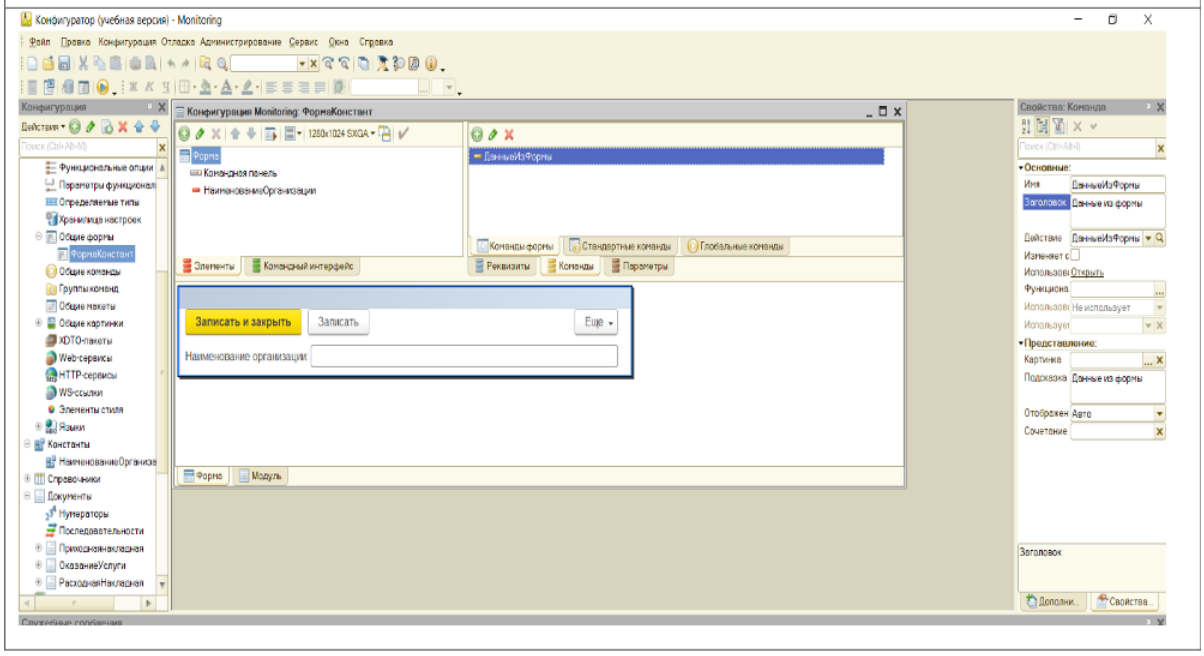

Задача 6

Разработана прикладная конфигурация приборостроительной компании. Определите, программирование какого объекта конфигурации выполняется на рисунке

Документ ПриходнаянакладнаяФормаДокумента

```
&НаКлиенте
Процедура МатериалКоличествоПриИзменении(Элемент)
    СтрокаТабличнойЧасти = Элементы.Материал.ТекущиеДанные;
РаботаСДокументами.РассчитатьСумму(СтрокаТабличнойЧасти);

КонецПроцедуры

&НаКлиенте
Процедура МатериалЦенаПриИзменении(Элемент)
    СтрокаТабличнойЧасти = Элементы.Материал.ТекущиеДанные;
РаботаСДокументами.РассчитатьСумму(СтрокаТабличнойЧасти);

КонецПроцедуры
```

Задача 7

Разработана прикладная конфигурация приборостроительной компании. Определите, программирование какого объекта конфигурации выполняется на рисунке

Общий модуль РаботаСДокументами: Модуль

```
Процедура РассчитатьСумму(СтрокаТабличнойЧасти) Экспорт
СтрокаТабличнойЧасти.Сумма = СтрокаТабличнойЧасти.Количество * СтрокаТабличнойЧасти.Цена;
КонецПроцедуры
```

4. Файл и/или БТЗ с полным комплектом оценочных материалов прилагается.