ПРИЛОЖЕНИЕ А
ФОНД ОЦЕНОЧНЫХ МАТЕРИАЛОВ ДЛЯ ПРОМЕЖУТОЧНОЙ АТТЕСТАЦИИ
ПО ДИСЦИПЛИНЕ «Международные экономические отношения»

1. Перечень оценочных средств для компетенций, формируемых в результате освоения дисциплины

Код контролируемой компетенции	Способ оценивания	Оценочное средство
ПК-10: Способен применять отечественную и зарубежную практику по вопросам внешней торговли товарами и услугами и опыт проведения международных валютных, финансовых и кредитных операций	Курсовая работа; экзамен	Контролирующие материалы для защиты курсовой работы; комплект контролирующих материалов для экзамена
ПК-6: Способен оценивать состояние и выявлять основные тенденции в развитии мировых рынков	Курсовая работа; экзамен	Контролирующие материалы для защиты курсовой работы; комплект контролирующих материалов для экзамена

2. Описание показателей и критериев оценивания компетенций, описание шкал оценивания

Оцениваемые компетенции представлены в разделе «Перечень планируемых результатов обучения по дисциплине, соотнесенных с индикаторами достижения компетенций» рабочей программы дисциплины «Международные экономические отношения».

При оценивании сформированности компетенций по дисциплине «Международные экономические отношения» используется 100-балльная шкала.

Критерий	Оценка по 100-балльной шкале	Оценка по традиционной шкале
Студент освоил изучаемый материал (основной и дополнительный), системно и грамотно излагает его, осуществляет полное и правильное выполнение заданий в соответствии с индикаторами достижения компетенций, способен ответить на дополнительные вопросы.	75-100	*Отлично*
Студент освоил изучаемый материал, осуществляет выполнение заданий в соответствии с индикаторами достижения компетенций с непринципиальными ошибками.	50-74	*Хорошо*
Студент демонстрирует освоение только основного материала, при выполнении заданий в соответствии с	25-49	*Удовлетворительно*

индикаторами достижения компетенций допускает отдельные ошибки, не способен систематизировать материал и делать выводы.		
Студент не освоил основное содержание изучаемого материала, задания в соответствии с индикаторами достижения компетенций не выполнены или выполнены неверно.	<25	*Неудовлетворительно*

3. Типовые контрольные задания или иные материалы, необходимые для оценки уровня достижения компетенций в соответствии с индикаторами

1.Задание на демонстрацию знаний основных закономерностей развития мировых рынков капитала

Компетенция	Индикатор достижения компетенции
ПК-6 Способен оценивать состояние и выявлять основные тенденции в развитии мировых рынков	ПК-6.1 Демонстрирует знания основных закономерностей развития мировых рынков

Продемонстрируйте знания основных закономерностей развития мирового рынка капитала, указав на приведенном графике на экономические эффекты, возникающие в процессе международного движения капитала. Охарактеризуйте данные эффекты.

Международное движение капитала

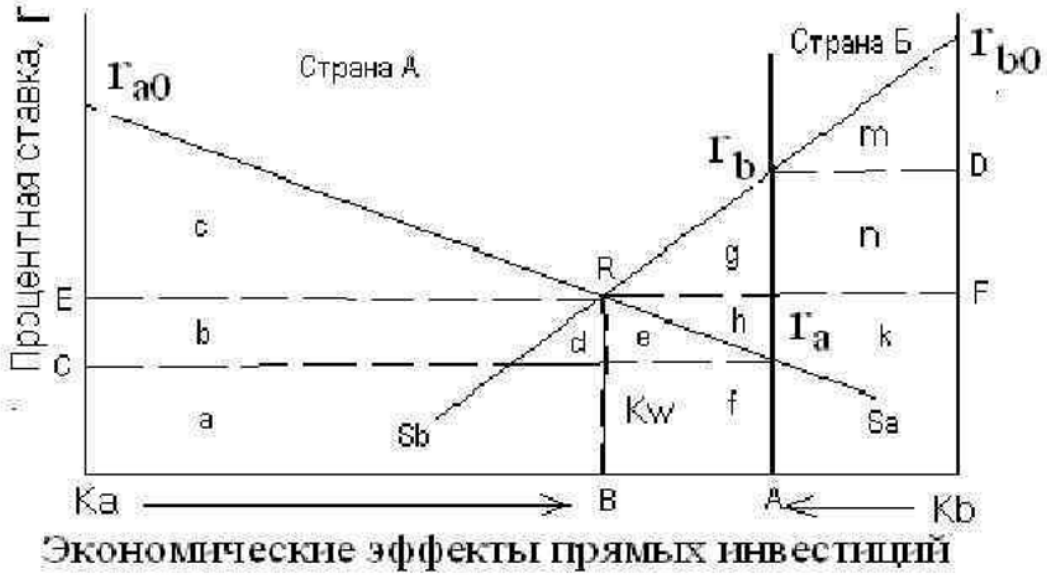

Экономические эффекты прямых инвестиций

2.Задание на демонстрацию знаний основных закономерностей в области мировых товарных рынков и международной торговли

Компетенция	Индикатор достижения компетенции
ПК-6 Способен оценивать состояние и выявлять основные тенденции в развитии мировых рынков	ПК-6.1 Демонстрирует знания основных закономерностей развития мировых рынков

Продемонстрируйте знания основных закономерностей развития мировых товарных рынков на примере положений теорий международной межотраслевой и внутриотраслевой торговли.

3.Задание на демонстрацию знаний основных закономерностей развития мировых валютных рынков

Компетенция	Индикатор достижения компетенции
ПК-6 Способен оценивать состояние и выявлять основные тенденции в развитии мировых рынков	ПК-6.1 Демонстрирует знания основных закономерностей развития мировых рынков

Продемонстрируйте знания основных закономерностей развития мировых валютных рынков, проанализировав ключевые факторы, влияющие на формирование курса рубля в последнее десятилетие.

4.Задание на демонстрацию знаний основных закономерностей развития мирового рынка рабочей силы

Компетенция	Индикатор достижения компетенции
ПК-6 Способен оценивать состояние и выявлять основные тенденции в развитии мировых рынков	ПК-6.1 Демонстрирует знания основных закономерностей развития мировых рынков

Продемонстрируйте знания основных закономерностей развития мирового рынка рабочей силы, проанализировав основные центры притяжения и направления потоков международной трудовой миграции. Оцените место РФ на мировом рынке рабочей силы.

5.Задание на анализ информации в области внешней торговли, размещенной в базах данных международных организаций

Компетенция	Индикатор достижения компетенции
ПК-10 Способен применять отечественную и зарубежную практику по вопросам внешней торговли товарами и услугами и опыт проведения международных валютных, финансовых и кредитных операций	ПК-10.1 Анализирует информацию, размещенную в базах данных международных организаций

На основе анализа информации, размещенной в базах данных Всемирной торговой организации, об изменениях в сфере внешнеторговой политики в странах «большой двадцатки», охарактеризуйте перечень инструментов, попадающих под категорию защитных мер; мер, ограничивающих или стимулирующих торговлю. Какие меры подобного характера используются в российской внешнеторговой практике?

6.Задание на анализ информации в области международной торговли, размещенной в базах данных международных организаций

Компетенция	Индикатор достижения компетенции
ПК-10 Способен применять отечественную и зарубежную практику по вопросам внешней торговли товарами и услугами и опыт проведения международных валютных, финансовых и кредитных операций	ПК-10.1 Анализирует информацию, размещенную в базах данных международных организаций

Проанализируйте информацию, размещенную в базах данных Всемирной торговой организации в отношении мирового экспорта, дайте характеристику географической структуры изменения мирового экспорта в указанный период времени. Какие факторы повлияли на приведенные изменения?

Chart 3.3
Merchandise exports and imports by region, 2015Q1 – 2019Q4
(Volume indices 2015 Q1=100)

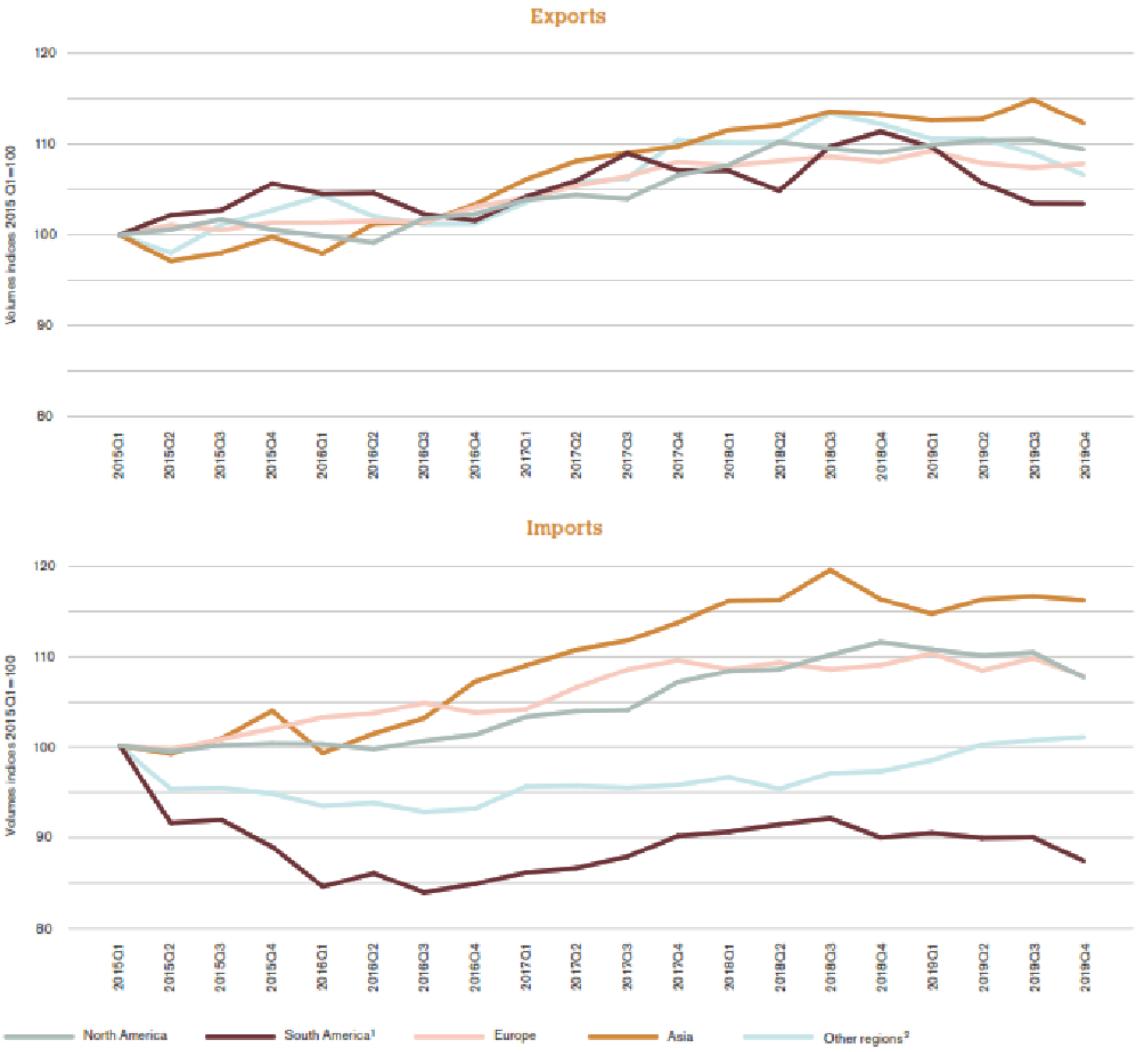

1 Refers to South and Central America and the Caribbean.
2 "Other regions" comprise Africa, Middle East and the Commonwealth of Independent States, including associate and former member states.
Sources: WTO and UNCTAD.

7.Задание на анализ информации в области международного движения капитала, размещенной в базах данных международных организаций

Компетенция	Индикатор достижения компетенции
ПК-10 Способен применять отечественную и зарубежную практику по вопросам внешней торговли товарами и услугами и опыт проведения международных валютных, финансовых и кредитных операций	ПК-10.1 Анализирует информацию, размещенную в базах данных международных организаций

Проанализируйте информацию, содержащуюся в базах данных ЮНКТАД в отношении мировых потоков прямых иностранных инвестиций, и охарактеризуйте динамику и структуру мирового рынка ПИИ.

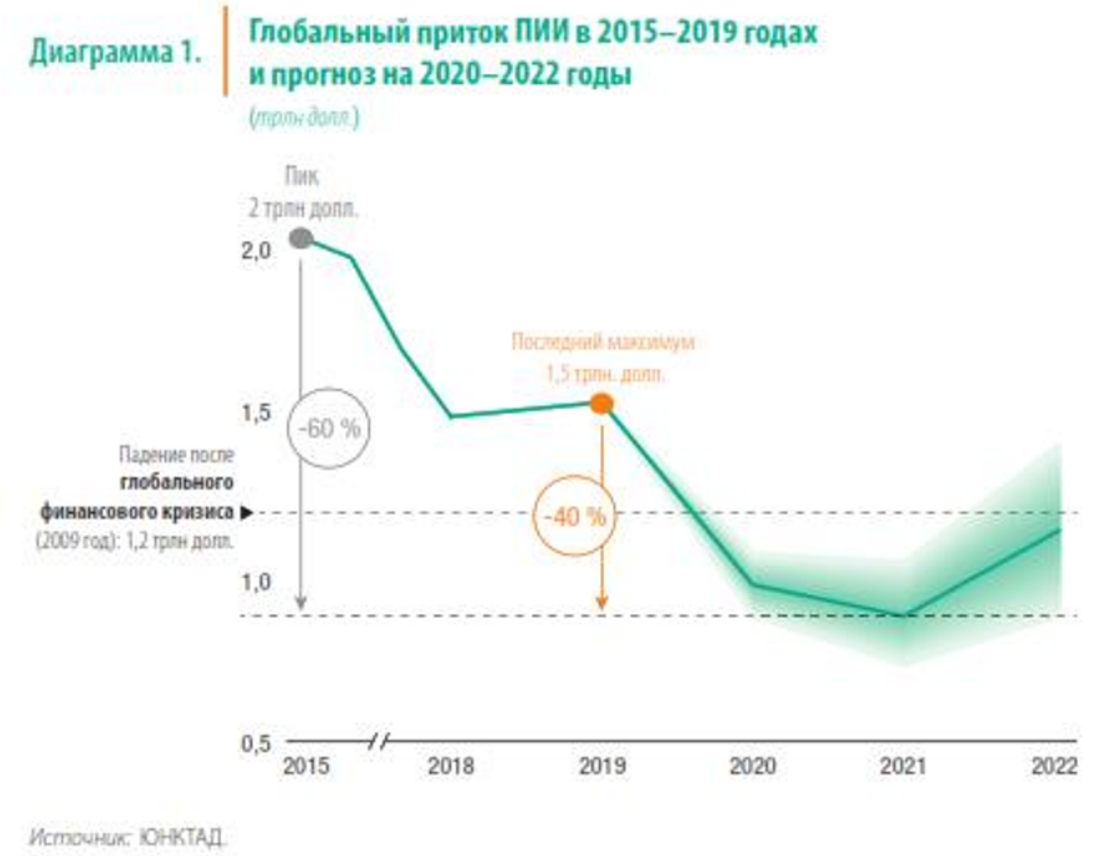

8.Задание на анализ информации в области международного движения прямых иностранных инвестиций, размещенной в базах данных международных организаций

Компетенция	Индикатор достижения компетенции
ПК-10 Способен применять отечественную и зарубежную практику по вопросам внешней торговли товарами и услугами и опыт проведения международных валютных, финансовых и кредитных операций	ПК-10.1 Анализирует информацию, размещенную в базах данных международных организаций

Проанализируйте информацию, содержащуюся в базах данных ЮНКТАД в отношении потоков прямых иностранных инвестиций, дайте характеристику и оцените место РФ на мировом рынке ПИИ.

Figure I.6. **FDI inflows, by region, 2018 and 2019**
(Billions of dollars and per cent)

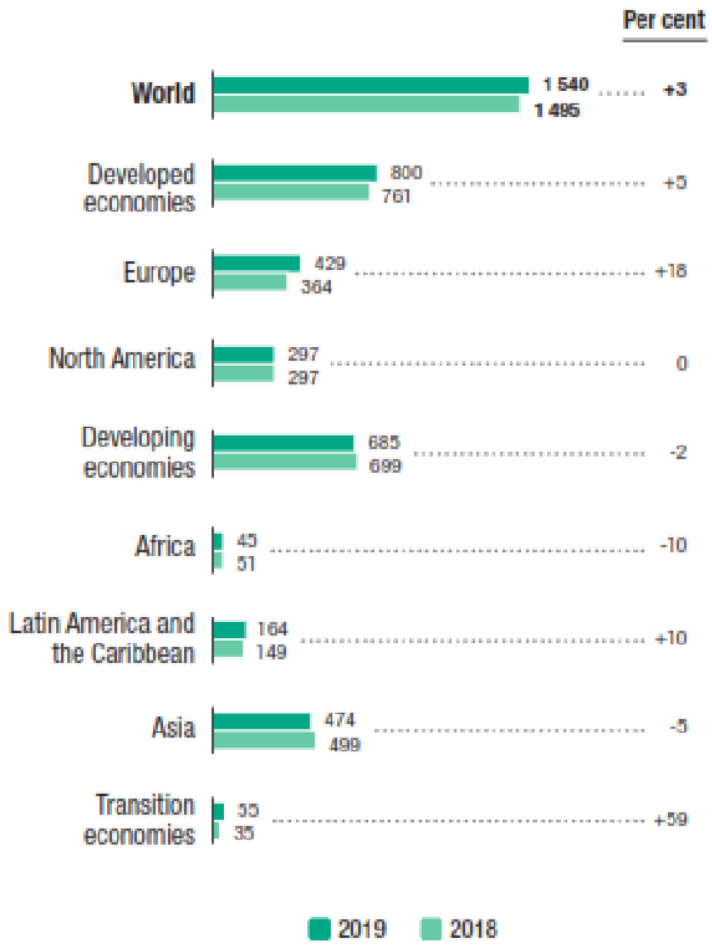

Source: UNCTAD, FDI/MNE database (www.unctad.org/fdistatistics).

Проанализируйте информацию, содержащуюся в базах данных ЮНКТАД в отношении потоков прямых иностранных инвестиций, дайте характеристику и оцените место РФ на мировом рынке ПИИ.

4. Файл и/или БТЗ с полным комплектом оценочных материалов прилагается.